

Percorso di Formazione per operatori e volontari (di protezione civile e animaliste) in  
tema di soccorso degli animali in caso di emergenza

## **Il soccorso degli animali**

### **9 Aprile 2022**



**Dott. Giuseppe Diegoli**

*Settore Prevenzione Collettiva e Sanità Pubblica*

1.

## **Percorso formativo per il soccorso degli animali in caso di emergenza**

**9- 23 Aprile      7 – 14 – 28 Maggio 2022**

### **Obiettivi**

**Sostenere l'applicazione degli Accordi regionali per il soccorso degli animali in caso di calamità**

**Creare un sistema di attori integrato e in grado di intervenire con tempestività e consapevolezza delle reciproche competenze, in situazioni di emergenze e calamità.**

I partecipanti iscritti rappresentano diversi Enti e Istituzioni, soprattutto il volontariato che ha risposto con entusiasmo a questa iniziativa.

La Regione Emilia Romagna colloca questa attività tra gli ambiti di applicazione e preparazione dei **Piani di emergenza** di competenza della Direzione Generale Cura della Persona, Salute e Welfare approfondendo **aspetti specifici del soccorso degli animali**, con il coinvolgimento degli ambiti di intervento locali per valorizzare tutte le risorse del territorio.

# IL PIANO EMERGENZE

il Piano Emergenze del Settore Prevenzione Collettiva e Sanità Pubblica della Regione Emilia Romagna, approvato con DGR 30/2021, è articolato attraverso **Modelli regionali integrati e condivisi** per la gestione delle emergenze delle competenze in capo ai Dipartimenti di Sanità Pubblica. (malattie infettive, sicurezza alimentare, ambientali, chimiche, calamità naturali ed epidemiche degli animali).

La definizione di un Piano Emergenze è stato redatto tenuto conto degli obiettivi del Piano regionale per la prevenzione 2015 – 2018 e del PNP 2021-2025

Da questo piano emergenze si stanno elaborando ulteriori pianificazioni inerenti le malattie infettive (PNR 2020-2025) e il Piano regionale in risposta ad una pandemia influenzale 2021-2023



# ATTIVITA' SPECIFICHE PER TIPOLOGIA DI EMERGENZA

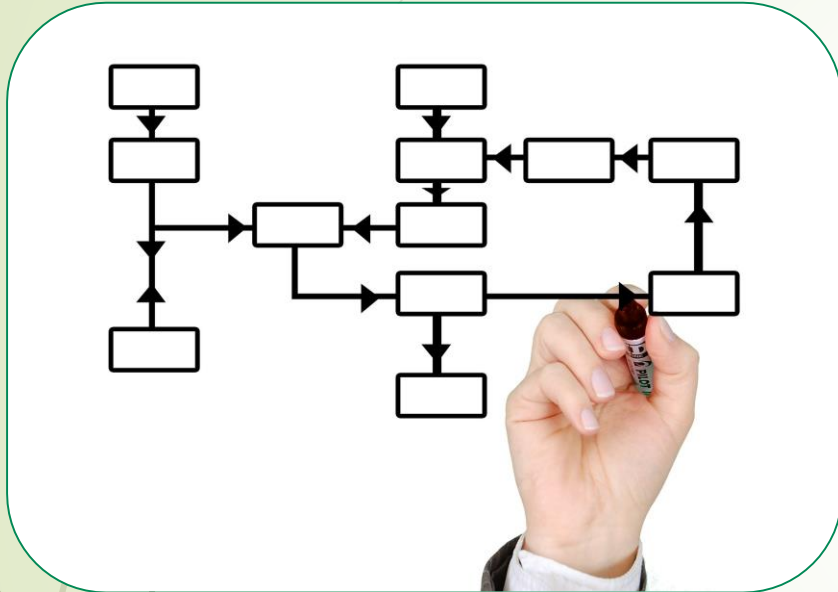

**Che cosa si intende per emergenza?**

**I DSP nel loro insieme delle competenze in che fase intervengono e come si integrano nella catena di comando?**

# In quali emergenza sono possono essere coinvolti i Dipartimenti di Sanità Pubblica?



**Emergenza sismica**



**Emergenza idrogeologica**

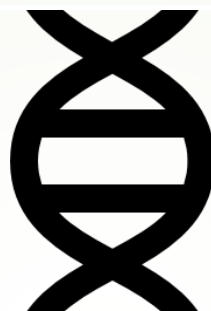

**Emergenze chimiche e tossicologiche**



**Emergenze radio nucleari**



**Emergenze relative all'attività di trasporto**



**Terrorismo ed atti terroristici non convenzionali**  
(stragi, impiego di armi chimiche, biologiche e nucleari)



**Emergenze epidemiche umane**



**Emergenze epidemiche negli animali**

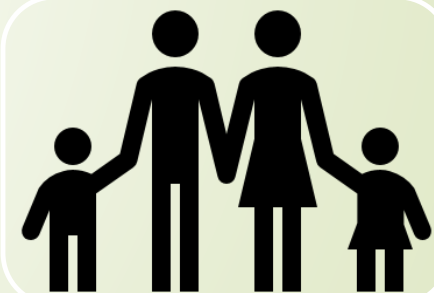

**Gestione sanitaria delle strutture di prima accoglienza**

## Interdisciplinarietà



In qualsiasi situazione di emergenza/catastrofe i Servizi dei DSP sono parte del sistema di aiuti e di intervento e devono essere in grado di rapportarsi con :

1. Gli altri professionisti/volontari coinvolti nel sistema della protezione civile e non;
2. La popolazione e gli allevatori in stato di bisogno;
3. Le istituzioni ed i colleghi del territorio





**SOS**

## **Durante L'EMERGENZA**

**Costituzione dell'Unità di Crisi Regionale e gestione delle comunicazioni esterne in emergenza**

**Il Dirigente del Servizio Prevenzione Collettiva e Sanità Pubblica, attiva e coordina l'Unità di crisi composta da:**

- **Il responsabile Area Igiene Pubblica**
- **Il responsabile Area Prevenzione e Sicurezza negli ambienti di lavoro**
- **Il responsabile Area Igiene degli alimenti e Sanità pubblica veterinaria**

# Unità di Coordinamento Dipartimentale dell' AUSL

## L'unità di coordinamento aziendale ha funzioni di:

- Raccordo con gli interventi con altri soggetti istituzionali competenti : ARPAE – IZSLER – 118
- Monitoraggio e armonizzazione dei Servizi del Dipartimento interessati all'evento
- Definizione del fabbisogno di personale dedicato
- Gestione della comunicazione esterna limitatamente alle indicazioni sanitarie specifiche professionali.
- Raccordo con la Direzione Generale AUSL

## Eventuale partecipazione ai Centri operativi attivati ex-legge da altre Istituzioni (Protezione Civile – Prefettura)

Ciascun responsabile di Servizio, in accordo con il Responsabile Amministrativo, cura l'aggiornamento periodico dei dati e delle procedure relative al proprio settore articolate nell'ambito del presente Modello di intervento.





## Unità di Coordinamento Dipartimentale

### **Nell'ordinario l'Unità di Coordinamento inoltre:**

- acquisisce l'equipaggiamento necessario alla gestione delle attività di emergenza;
- predispone le procedure amministrative ed economiche necessarie alla gestione delle attività connesse al controllo e alle attività di emergenza;
- si raccorda con i dati relativi ai sistemi informativi a supporto dei piani di monitoraggio e sorveglianza.
- programma un percorso di formazione dei tecnici congiunta con ARPAE



## **Superamento dell' Emergenza**

**In fase di gestione e superamento degli eventi critici l'Unità di crisi regionale e/o i Coordinamenti Locali individuano le strategie d'intervento per il superamento dell'emergenza, razionalizzano le risorse disponibili e garantiscono il raccordo delle attività operative.**

## Decreto legislativo n. 1/2018

In particolare l'articolo 2 (attività di protezione civile) cita "la gestione dell'emergenza consiste nell'insieme, integrato e coordinato, delle misure e degli interventi diretti ad assicurare il soccorso e l'assistenza alle popolazioni colpite dagli eventi calamitosi **e agli animali** e la riduzione del relativo impatto, anche mediante la realizzazione di interventi indifferibili e urgenti ed il ricorso a procedure semplificate, e la relativa attività di informazione alla popolazione



# Accordo per la tutela ed il soccorso degli animali di affezione in caso di calamità approvato con DGR 1679-2019

**Finalità:** definire e condividere procedure di prevenzione ed intervento per garantire pronta risposta, soccorso, gestione, messa in sicurezza degli animali d'affezione e più in generale supporto alla popolazione colpita da calamità naturali e non, avente animali al seguito

## Sottoscrittori

- ✓ Regione Emilia Romagna: Agenzia Regionale per la Sicurezza Territoriale e la Protezione Civile e Servizio Prevenzione Collettiva e Sanità Pubblica
- ✓ Comuni capoluogo di provincia + Imola e Carpi
- ✓ Federazione Regionale Emilia-Romagna Ordini Veterinari
- ✓ ANCI Emilia-Romagna

Associazioni di volontariato a tutela degli animali, possono aderire liberamente in qualsiasi momento

## In collaborazione

Carabinieri Forestali "Emilia-Romagna"

Dipartimento Regionale dei Vigili del Fuoco del Soccorso Pubblico e della Difesa Civile

## Comitato tecnico regionale: costituito con DGR 972 del 21/01/2021

- 1 referente del Servizio Prevenzione Collettiva e Sanità Pubblica;
- 1 referente dei Carabinieri Forestali;
- 1 referente del Dipartimento Regionale dei Vigili del Fuoco;
- 1 referente dell'Agencia regionale per la sicurezza territoriale e la protezione civile;
- 1 veterinario responsabile emergenze per ciascuna Area vasta
- 1 rappresentante dei Comuni firmatari;
- 1 rappresentante tecnico di ANCI-ER;
- 1 referente Ordine dei Medici Veterinari;
- 8 rappresentanti delle Associazioni animaliste che operano a livello regionale;





## **Ulteriori documenti operativi a firma congiunta Servizio Sanità Pubblica – Agenzia Protezione Civile**



Nota del 01/02/2021 -

**Attivazione degli interventi di emergenza in soccorso degli animali in caso di calamità o evento che interessi la Protezione Civile**

Nota 01/06/2021

**Attivazione degli interventi a supporto della popolazione con animali a seguito, in situazioni di isolamento e quarantena dovuta a infezione da COVID – 19.**

Nota 01/06/2021

**Attivazione Comitati di cui all'art 4 dell'Accordo per il soccorso degli animali d'affezione in caso di calamità. DGR 1679/2019**



# **ACCORDO PER LA TUTELA ED IL SOCCORSO DEGLI ANIMALI IN ALLEVAMENTO IN CASO DI CALAMITÀ NATURALI – DGR 978/2020**

## **Finalità**

Il presente Atto ha lo scopo di definire e condividere procedure di prevenzione ed intervento per garantire pronta risposta, soccorso, gestione, messa in sicurezza degli animali e più in generale per assicurare il necessario supporto degli allevatori colpiti da calamità naturali e non

## **Sottoscrittori:**

- ✓ Regione Emilia Romagna: Agenzia Regionale per la Sicurezza Territoriale e la Protezione Civile e Servizio Prevenzione Collettiva e Sanità Pubblica
- ✓ Federazione Regionale Emilia-Romagna Ordini Veterinari
- ✓ Associazione Regionale Allevatori dell'Emilia-Romagna
- ✓ ANCI Emilia-Romagna

Nota del 30.06.2021

**Attivazione degli interventi di emergenza in soccorso degli animali in allevamento in caso di calamità o eventi emergenziali**

# Metodo Augustus

Nasce dall'esigenza di dotare il Servizio Complesso di **Protezione Civile** Italiano, sancito con la legge 225/92, di un indirizzo unitario di base (linguaggi e procedure, ecc, ecc) per la pianificazione dei soccorsi di Protezione civile nei vari livelli di competenza. L'organizzazione dell'attività viene declinata in 14 Funzioni di supporto.

Gli interventi declinati negli Accordi regionali per il soccorso degli animali, rientrano nelle attività attinenti alle seguenti funzioni:

- **Funzione 2** «Sanità, assistenza sociale e veterinaria»
- **Funzione 13** «Assistenza alla popolazione»



# Emergency Plan

An emergency plan is a good action plan to mitigate plan for and coordinate a mitigate the effects of d emergency planning s

mitigate the effects of emergency planning s