

Percorso di formazione per operatori e volontari (di protezione civile e animaliste)
in tema di
Soccorso degli animali in caso di emergenza



*Recupero degli animali deceduti e
smaltimento ai sensi del Reg. CE
1069/2009*

Normativa di riferimento

- Regolamento CE 1069/2009
- Regolamento UE 142/2011





Normativa di riferimento

«sottoprodotti di origine animale» SOA
corpi interi o parti di animali, prodotti di
origine animale o altri prodotti ottenuti da
animali, non destinati al consumo umano, ivi
compresi gli ovociti, gli embrioni e lo
sperma;

Reg. CE 1069/2009

CATEGORIZZAZIONE

- Art. 8 : Materiali di cat. 1
- Art. 9 : Materiali di cat. 2
- Art. 10: Materiali di cat. 3

Reg. CE 1069/2009

CATEGORIZZAZIONE

- Le carcasse di bovini adulti e ovicaprini sono di cat. 1
- Le carcasse di animali da compagnia sono di cat. 1
- Le carcasse di altri animali (suini, avicoli, conigli) sono di cat. 2

Calamità già affrontate

- Terremoto
- Alluvione
- Incendi



Animali d'allevamento - Problematiche da affrontare.

- Sicurezza degli operatori (sia personale veterinario che operatori addetti al recupero delle carcasse).
- Identificazione delle carcasse (per eventuali risarcimenti statali e assicurativi).
- Rimozione delle carcasse nel più breve tempo possibile.

Animali d'allevamento - Problematiche da affrontare.

Sicurezza degli operatori

- L'accesso alle strutture di ricovero degli animali o dei luoghi colpiti dall'evento calamitoso non può che essere coordinato dai VV.FF.
- Il personale che deve avere accesso all'interno delle strutture o luoghi deve essere formato e dotato di idonei DPI.
- Nel caso in cui vi sia la presenza anche di animali vivi devono essere a conoscenza delle caratteristiche etologiche degli animali.

Animali d'allevamento - Problematiche da affrontare.



Identificazione delle carcasse (per eventuali risarcimenti statali e assicurativi).

- Spesso gli elementi di identificazione degli animali (marche auricolari, microchip) vengono distrutti o resi illeggibili dall'evento calamitoso. Pertanto è necessario che il personale intervenuto sia in grado di compilare una corretta scheda identificativa rilevando tutti segni necessari (razza, mantello, segni particolari, ecc.).

Animali d'allevamento - Problematiche da affrontare.

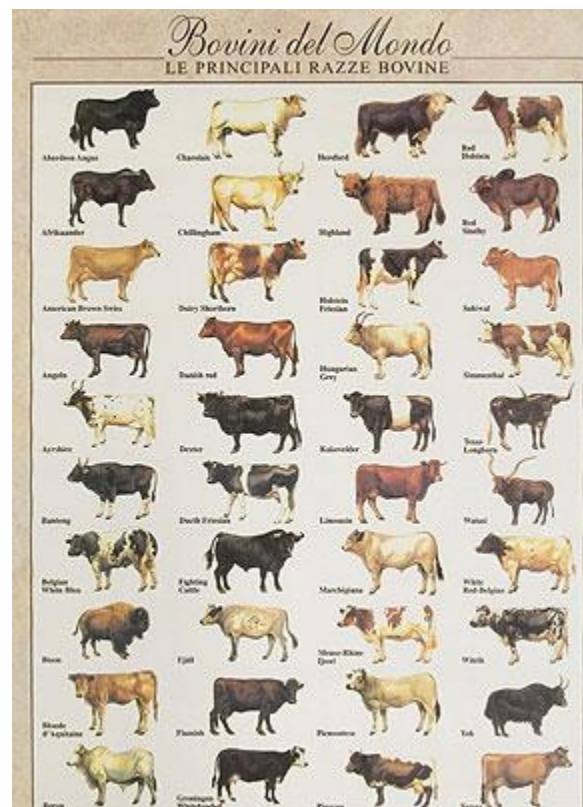

Animali d'allevamento - Problematiche da affrontare.

Rimozione delle carcasse nel più breve tempo possibile.

- La rimozione deve essere effettuato con l'utilizzo di mezzi adeguati, capaci di sollevare pesi consistenti e manovrati da personale in grado di utilizzarli.



Animali d'allevamento - Problematiche da affrontare.

Rimozione delle carcasse nel più breve tempo possibile.

- I trasportatori devono essere registrati ai sensi dell'art. 23 del Reg. CE 1069/2009.
- I mezzi di trasporto devono avere le caratteristiche e gli elementi identificativi previsti dal Reg. UE 142/2011.
- In caso di calamità è possibile applicare alcune deroghe.

Animali d'allevamento – Smaltimento delle carcasse.

- Lo smaltimento delle carcasse deve avvenire ai sensi dell'art. 12 (Cat. 1) o 13 (Cat. 2) del Reg. CE 1069/2009
- Metodi previsti: incenerimento in impianto riconosciuto, coincenerimento, trasformazione e successivo incenerimento, sotterramento in discarica dopo sterilizzazione sotto pressione (definito metodo di trasformazione 1).

Animali d'allevamento – Smaltimento delle carcasse.

- L'art. 19 del medesimo regolamento prevede, alla lettera c) delle deroghe allo smaltimento previsto dagli articoli 12 e 13:
- *«attraverso incenerimento o sotterramento in loco o attraverso altri mezzi, sotto controlli ufficiali al fine di prevenire la trasmissione di rischi per la salute pubblica e degli animali, dei materiali di categoria 1 di cui all'articolo 8, lettera b), punto ii), di materiali di categoria 2 e di categoria 3 in zone alle quali è praticamente impossibile accedere o alle quali è possibile accedere solo in condizioni, per motivi geografici o climatici o **a causa di catastrofi naturali**, che possono presentare rischi per la salute e la sicurezza del personale addetto alla raccolta o alle quali è possibile accedere solo impiegando mezzi di raccolta sproporzionati»*

Animali d'affezione -Problematiche da affrontare.

- Sicurezza degli operatori (sia personale veterinario che operatori addetti al recupero delle carcasse).
- Identificazione dell'animale deceduto (per eventuali risarcimenti statali e assicurativi).
- Gestione del proprietario dell'animale se presente.
- Destinazione dell'animale morto.

Animali d'affezione–Smaltimento delle carcasse.

- Tutte le carcasse di animali da compagnia sono classificate di Cat. 1
- L'art. 19 del medesimo regolamento prevede, alla lettera a) una specifica deroga allo smaltimento previsto dagli articoli 12:
- *«tramite sotterramento di animali da compagnia e di equidi morti;»*

*Grazie per la Vostra
attenzione*

Domande

